Cat MH3022-06C
Serien-Nr.: FB302422

Zeppelin Baumaschinen
Zeppelin Baumaschinen GmbH
Gebrauchtmaschinenzentrum Alsfeld
Zeppelinstraße, Zugang Karl-Bröger-Straße 8
36304 Alsfeld
Germany
https://www.zeppelin-cat.de/

Roger Immig
Telefon: +49 6631960126
Fax: +49 6631960140
Mobil: +49 1738902692
ZBM-GM.Alsfeld@zeppelin.com

Thorsten Hill
Telefon: +49 6631960115
Fax: +49 6631960140
Mobil: +49 1733529424
ZBM-GM.Alsfeld@zeppelin.com

Ciro Micino
Telefon: +49 6631960118
Mobil: +49 1712365249
ZBM-GM.Alsfeld@zeppelin.com

Hersteller	**Cat**
Kategorie	**Umschlaggeräte**
Baujahr	**2019**
Betr.-Std.	**12.619**
Ausleger	zweiteilig
Stiel Art	Standardstiel
Stiellänge	4.200 mm
Greiferleitung	Ja
Abstützung	4-Punkt-Pratzenabstützung
Reifen Zustand hinten links	5 %
Reifen Zustand hinten rechts	5 %
Reifen Zustand vorne links	10 %
Reifen Zustand vorne rechts	10 %
Steinschlagschutzdach	Ja
Zentralschmieranlage	Ja
Rückfahrkamera	Ja
Einsatzgewicht	21,5 t
Motorleistung	125 kW (171 PS)

Nettopreis
92.500,00 EUR (zzgl. MwSt.)

Lieferbedingungen **FCA Zeppelin Niederlassung Alsfeld**

Dieses Angebot ist freibleibend. Grundlage dafür sind unsere Allgemeinen Verkaufs- und Lieferbedingungen. Technisch bedingte Änderungen an Geräten und Zubehör sind jederzeit möglich. Irrtümer, Änderungen und Zwischenverkauf vorbehalten. Alle Preise verstehen sich zzgl. gesetzlicher MwSt.

Cat MH3022-06C
Serien-Nr.: FB302422

Cat MH3022-06C
Serien-Nr.: FB302422

Cat MH3022-06C
Serien-Nr.: FB302422

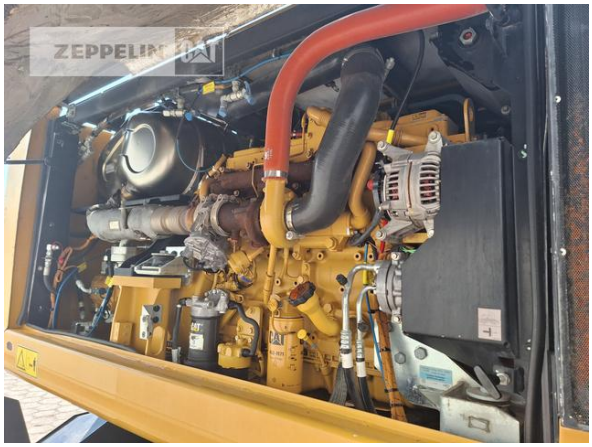

Cat MH3022-06C
Serien-Nr.: FB302422

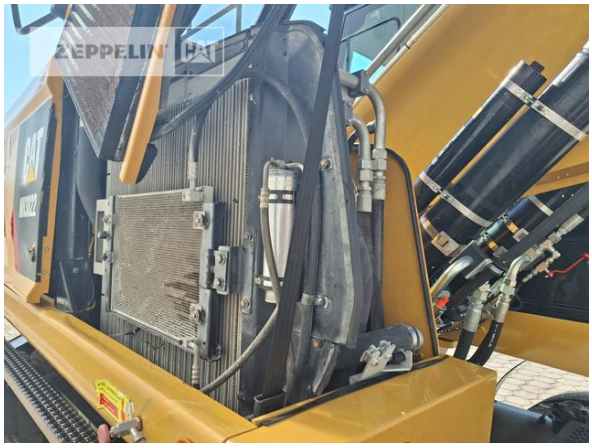

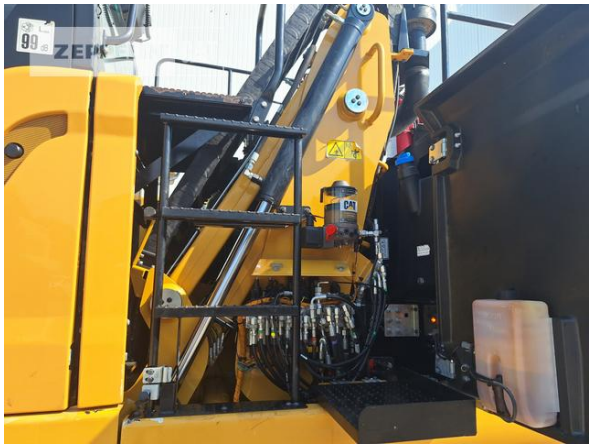

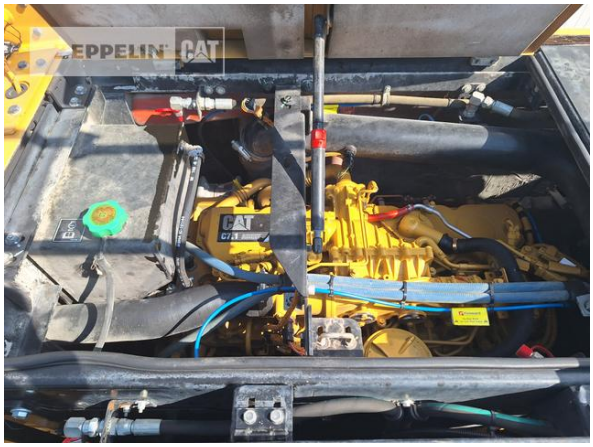

Cat MH3022-06C
Serien-Nr.: FB302422

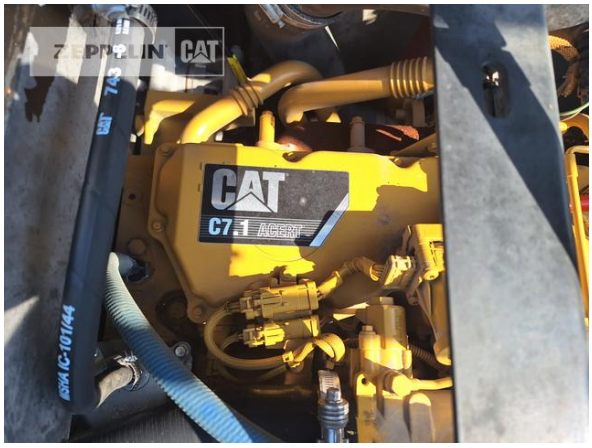

Cat MH3022-06C
Serien-Nr.: FB302422