Cat 950M
Serien-Nr.: XCJ20848

Zeppelin Baumaschinen
Zeppelin Baumaschinen GmbH
Gebrauchtmaschinenzentrum Alsfeld
Zeppelinstraße, Zugang Karl-Bröger-Straße 8
36304 Alsfeld
Germany
https://www.zeppelin-cat.de/

Roger Immig
Telefon: +49 6631960126
Fax: +49 6631960140
Mobil: +49 1738902692
ZBM-GM.Alsfeld@zeppelin.com

Thorsten Hill
Telefon: +49 6631960115
Fax: +49 6631960140
Mobil: +49 1733529424
ZBM-GM.Alsfeld@zeppelin.com

Ciro Micino
Telefon: +49 6631960118
Mobil: +49 1712365249
ZBM-GM.Alsfeld@zeppelin.com

Hersteller	**Cat**
Kategorie	**Radlader**
Baujahr	**2022**
Betr.-Std.	**3.064**
Kabinenart	ROPS
Schaufeltyp	Erdbauschaufel mit Messer
Tatsächliches Schaufelvolumen	3,6 cbm
Schaufelzustand	100 %
Reifen Zustand vorne links	50 %
Reifen Zustand vorne rechts	50 %
Reifen Zustand hinten links	50 %
Reifen Zustand hinten rechts	50 %
Hersteller Reifen	Michelin
Reifenfüllung	Luftbefüllung
Reifengröße	23.5 R 25 XHA
Lenkung	Joystick
Zentralschmieranlage	Ja
Schwingungsdämpfung RCS	Ja
Rückfahrkamera	Ja
Größenklasse	3,3 cbm
Einsatzgewicht	19,3 t
Motorleistung	186 kW (253 PS)
Klimaanlage	Ja

Nettopreis
179.000,00 EUR (zzgl. MwSt.)

Lieferbedingungen
FCA Zeppelin Niederlassung Alsfeld

Dieses Angebot ist freibleibend. Grundlage dafür sind unsere Allgemeinen Verkaufs- und Lieferbedingungen. Technisch bedingte Änderungen an Geräten und Zubehör sind jederzeit möglich. Irrtümer, Änderungen und Zwischenverkauf vorbehalten. Alle Preise verstehen sich zzgl. gesetzlicher MwSt.

Cat 950M
Serien-Nr.: XCJ20848

Cat 950M
Serien-Nr.: XCJ20848

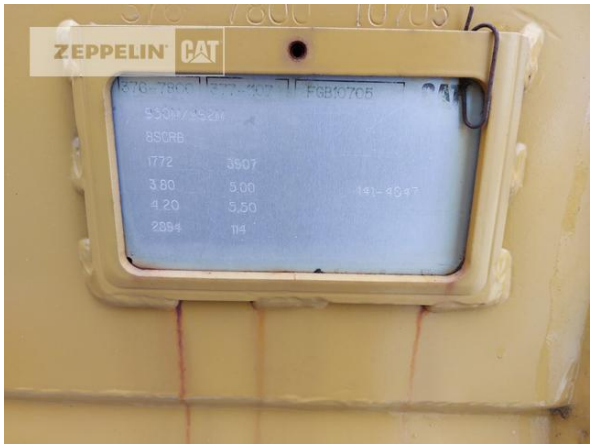

Cat 950M
Serien-Nr.: XCJ20848

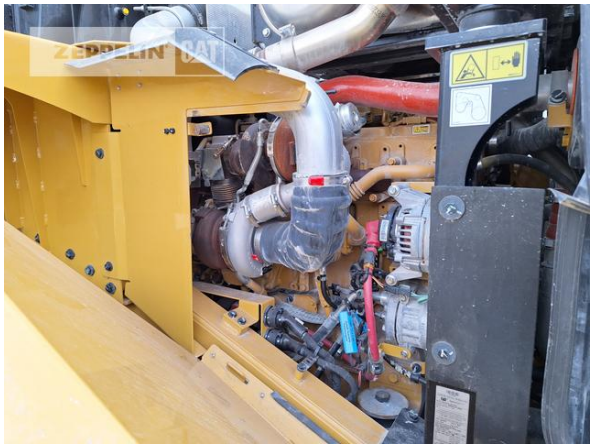

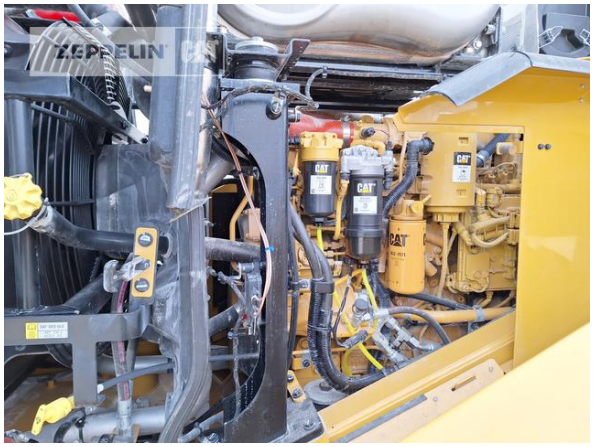

Cat 950M
Serien-Nr.: XCJ20848
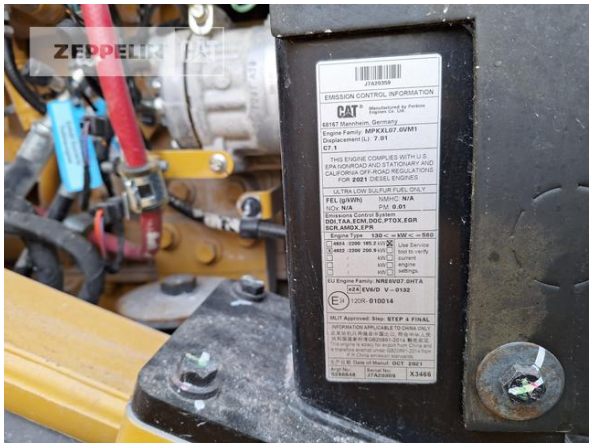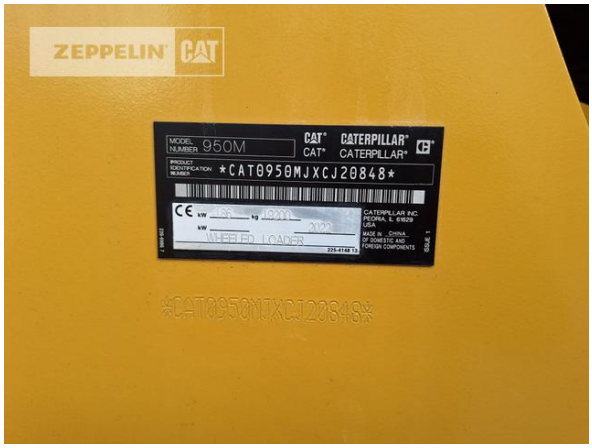
Cat 950M
Serien-Nr.: XCJ20848